



*Comisión Nacional de Prevención de Riesgos y Atención de
Emergencias
Gobierno de Costa Rica.*

Centro de Operaciones de Emergencia - COE

**COE
Página 1 de 8**

COE-CIA

**CENTRO DE INFORMACION Y ANALISIS
DIRECCION DE GESTIÓN EN DESASTRES
COMISION NACIONAL DE PREVENCION DE RIESGOS Y
ATENCION DE EMERGENCIAS**

EVENTO:

**INUNDACIONES
ASOCIADAS A DEPRESION TROPICAL**

**INFORME DE SITUACION
No. 2**

Miércoles 29 de Mayo del 2008

Hora: 7:30 a.m.

(El informe puede estar sujeto a cambios según los reportes de evaluaciones e información de comités y brigadas)

1. GENERALIDADES

1.1. Tipo de Evento:

Depresión Tropical localizado a 60 kms. Noroeste de Punta Santa Elena, Guanacaste, generando condiciones de temporal en el Pacífico Sur, Central y Norte, y el Valle Central.



Imagen RAMDIS-NOAA, mostrando las condiciones de nubosidad sobre el territorio nacional y la concentración de la baja presión frente a Guanacaste. (28 mayo, 2008).



Imagen infrarroja (NASA) al 29 de mayo mostrando la condición del fortalecimiento de la baja presión a condición de Depresión Tropical frente a la costa Pacífica de Guanacaste.

1.2. Causas:

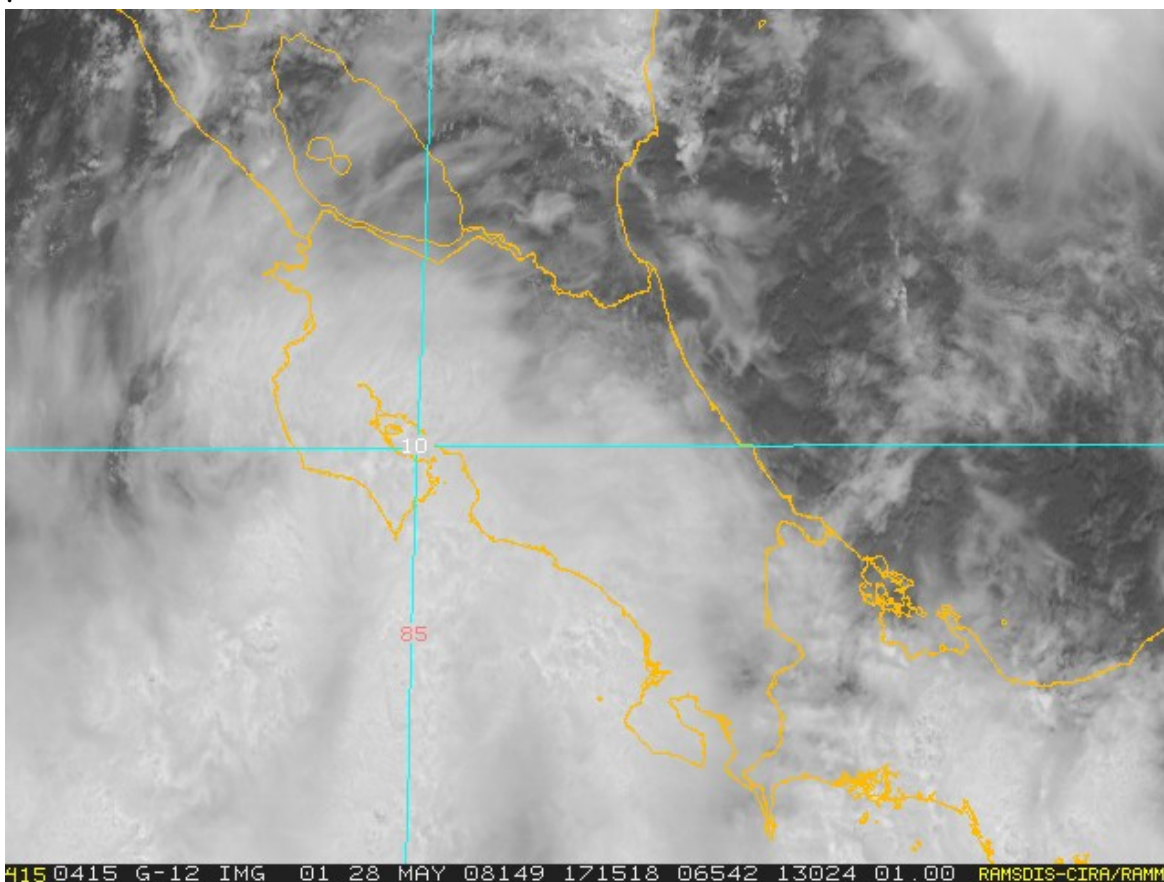
Varios sistemas han interactuado en los últimos 3 días en el país, primeramente el establecimiento de una baja presión en el Pacífico y la llegada de una Onda Tropical, que aportaron condiciones de humedad, primero en el Pacífico Sur y luego paulatinamente Pacífico central, Valle Central y finalmente el Pacífico Norte.

Para el día 29 de mayo, la evolución de la baja presión en el Pacífico Norte hacia Depresión Tropical ha mantenido las condiciones de temporal en las regiones antes mencionadas. Según el Instituto Meteorológico Nacional, la Depresión Tropical se ha desplazado lentamente hacia el Oeste y su influencia para hoy reforzaría las condiciones inestables que existen en el país.

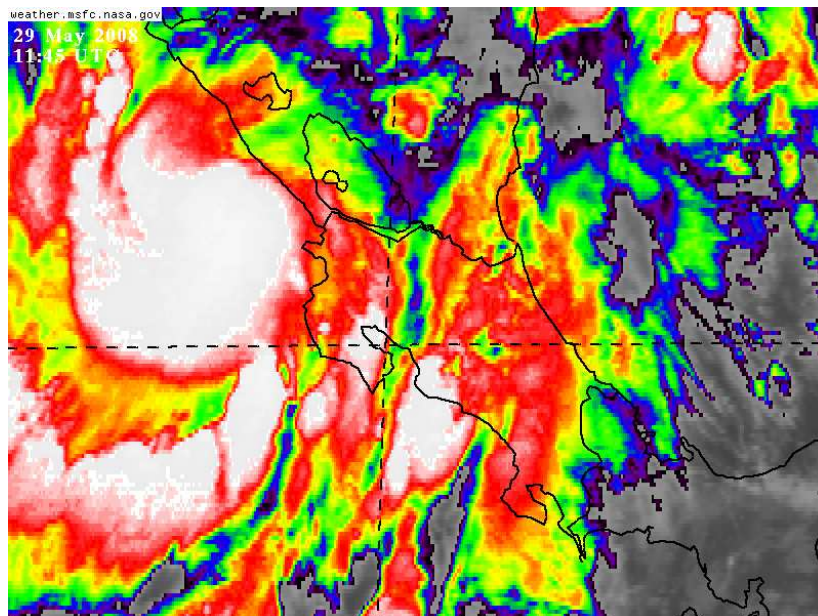
1.3. Descripción del Evento

Condiciones de temporal con cuencas variando a condiciones de desbordamientos en el Valle Central, Pacífico Sur, Pacífico Norte, e inclusive en sectores de la vertiente Caribe.

1.4 Proyecciones y Pronósticos:

Los pronósticos del I.M.N. establecen que a partir de las 3:00 a.m. se catalogó como Depresión Tropical, se prevé que las bandas continúen generando aguaceros intensos y lluvias a lo largo de la Vertiente del Pacífico, aun se mantienen núcleos fuertes en Bahía Coronado, Valle del General, desde Esterillos, parte alta del río Barranca y hasta el sur de la península de Nicoya, con montos que podrían superar los 50mm en las próximas horas.

1.5 Áreas y localidades Afectadas:

Básicamente reportes ciudadanos y de comités locales en lugares que reportaron afectaciones por lluvias en los Cantones de Aguirre, Parrita, Esparza, Puntarenas, Nandayure, Nicoya, Santa Cruz.

PROVINCIA	CANTÓN	DISTRITO	LOCALIDAD
ALAJUELA	SAN CARLOS	SANTA ROSA	STA ROSA DE POCOSOL
GUANACASTE	ABANGARES	COLORADO	COLORADO
GUANACASTE	CAÑAS	BEBEDERO	BEBEDERO
GUANACASTE	HOJANCHA	PTO CARRILLO	PTO CARRILLO
GUANACASTE	HOJANCHA	PTO CARRILLO	ESPERANZA
GUANACASTE	NANDAYURE	TEMPATE	BEJUCO
GUANACASTE	NICOYA	NOSARA	NOSARA
GUANACASTE	NICOYA	NOSARA	PLAYA GARZA
GUANACASTE	STA CRUZ	CUAJINIQUIL	OSTIONAL
PUNTARENAS	AGUIRRE	QUEPOS	PAQUITA
PUNTARENAS	ESPARZA	ESPIRITUSANTO	CALDERA
PUNTARENAS	PARRITA	PARRITA	PUEBLO NUEVO
PUNTARENAS	PARRITA	PARRITA	PARRITA
PUNTARENAS	PARRITA	PARRITA	AEROPUERTO
PUNTARENAS	PUNTARENAS	COBANO	COBANO
PUNTARENAS	PUNTARENAS	COBANO	TAMBOR
PUNTARENAS	PUNTARENAS	LEPANTO	CABO BLANCO
PUNTARENAS	PUNTARENAS	LEPANTO	JICARAL
PUNTARENAS	PUNTARENAS	LEPANTO	LEPANTO
PUNTARENAS	PUNTARENAS	PAQUERA	PAQUERA
PUNTARENAS	PUNTARENAS	PAQUERA	PANICA
PUNTARENAS	PUNTARENAS	PAQUERA	VALLE AZUL
PUNTARENAS	PUNTARENAS	PAQUERA	RIO GRANDE
SAN JOSE	LEON CORTES	SAN PABLO	LEON CORTES
SAN JOSE	TARRAZU	SAN MARCOS	BARRIO LA ROSITA

1.6 Duración: 24 a 36 horas más (Referido a la influencia a la interacción de las lluvias y la activación de emergencia por inundaciones y deslizamientos).

1.6.1. Fase actual:

Primer impacto;

- Desplazamiento de recurso humano a las diferentes sectores, especialmente aquellos que presentan alta vulnerabilidad.
- Acondicionamiento de bodegas de primera respuesta y activación de equipos locales para la gestión de recursos y preparativos de albergues, entre otros.
- Evaluación de Daños y Análisis de Necesidades en las comunidades impactadas, los cuales ya emiten informes de afectaciones importantes en Parrita, Guanacaste, y la región Brunca..

1.6 Alertas Vigentes:

AMARILLA	Región Brunca, Valle Central	
ROJA	Región Pacífico Central, Región Chorotega	

2. AFECTACIONES

2.1 INFRAESTRUCTURA VIAL

- Ruta Paquera - Playa Naranjo a la altura de Río Grande. NO HAY PASO POR ANEGAMIENTO.
- Ruta Paquera – Cóbano a la altura de Valle Azul. NO HAY PASO POR DESLIZAMIENTOS.
- Ruta 2 a la altura de la Georgina en varios puntos. NO HAY PASO POR DESLIZAMIENTOS.
- Ruta 1 a la altura de la entrada de Guacimal. SE REALIZO LIMPIEZA Y HAY PASO.
- Ruta Garza – Nosara en varios puntos por caída de árboles.

- Ruta a Ostional obstruida por anegamiento.
- Puente sobre el río Pánica, entre Paquera y Tambor sufrió daños. Habilitado por CONAVI.
- Desprendimiento de rocas en 5 puntos de la carretera Playa - Naranjo Paquera.
- Paso entre Cabo Blanco y Cóbano terrenos saturados de agua.
- Camino a comunidad de esperanza, no hay paso por crecida de quebrada, no hay puente.
- Río Ora de Estrada desbordado en la localidad de Puerto Carrillo. No hay paso.

2.2. INFRAESTRUCTURA FLUVIAL

- Puente destruido en Bejuco de Nandayure.
- Puente sobre río Pánica en ruta Paquera – Cóbano afectado.
- Puente dañado en San Isidro de San Ramón – Alajuela.

2.3. INFRAESTRUCTURA ELÉCTRICA Y TELEFÓNICA

- Caída de postes en la comunidad de Salinas de Paquera. No hay electricidad en los distritos de Paquera y Cóbano.
- Afectación parcial del tendido telefónico en la ruta Paquera – Cóbano. Aun así, se mantiene el servicio telefónico.
- Afectación del servicio de energía eléctrica en la comunidad de Carmona de Nandayure.

2.4 SECTOR VIVIENDA.

VIVIENDAS AFECTADAS

PROVINCIA	CANTÓN	DISTRITO	COMUNIDAD	AFECTACIÓN
ALAJUELA	SAN CARLOS	POCOSOL	SANTA ROSA	4
GUANACASTE	NANDAYURE	TEMPATE	BEJUCO	10
	ABANGARES	COLORADO	SAN BUENAVENTURA	6
PUNTARENAS	PUNTARENAS	LEPANTO	JICARAL	7
	PUNTARENAS	PAQUERA	RÍO GRANDE	35
	PARRITA	PARRITA	PLAYÓN	1
SAN JOSÉ	TARRAZÚ	SAN MARCOS	Bo. LA ROSITA	2
	LEON CORTÉS	SAN PABLO	LEÓN CORTÉS	6

3. Distribución de asistencia humanitaria según localidades.

PROVINCIA	CANTON	DISTRITO	LOCALIDAD	TIPO		
				ESPUMAS	COBIJAS	RACIONES
PUNTARENAS	PUNTARENAS	PAQUERA	JICARAL			15
PUNTARENAS	MONTES DE ORO	MIRAMAR	MIRAMAR			15
PUNTARENAS	PUNTARENAS	PAQUERA	COBANO			15
PUNTARENAS	CORREDORES	CORREDOR	CORREDORES			50

5. ACCIONES REALIZADAS.

1. Declaratoria de **alerta Amarilla a partir del miércoles 28 de mayo a las 12 md. Para las Regiones Brunca, Pacífico Central, Chorotega y Valle Central.**
2. Activación de CCO en Liberia, Parrita y Corredores.
3. Desplazamiento de recurso humano de la CNE para la coordinación de operaciones y apoyo logístico en Corredores, Pérez Zeledón, Parrita, Liberia, Paquera y Filadelfia.
4. Activación de Comités Locales de Emergencia, Regiones: Pacífico Central, Brunca, Chorotega y Valle Central (Alajuela, Heredia, Cartago y San José).
5. Coordinación con instituciones de primera respuesta durante los sucesos de inundaciones y deslizamientos para determinar situación en áreas críticas.
6. Envío de suministros en primera respuesta para atender poblaciones afectadas. (Furgón con suministros a Paquera, lanchas y motores fuera de borda)
7. Organización de grupos de trabajo de la CNE en campo a cargo del Departamento de Operaciones para el desarrollo de evaluación de daños y necesidades.
8. Reuniones del COE Básico, para coordinación de funciones pertinentes a cada Institución. A las 16:30 horas y 23:30 horas del 28 de mayo.
9. Monitoreo del Fenómeno y seguimiento del mismo.
10. Declaratoria de **alerta Roja a partir de las 10 pm del miércoles 28 de mayo para Región Chorotega y Región Pacífico Central.**

11. Labores de apoyo a los CLE en la atención de los incidentes ocurridos.
Evaluación de daños en vías en el distrito de Paquera.
12. Evacuación de poblaciones en el sector de Paquita (Aguirre), Pueblo Nuevo, Aeropuerto, Parrita Centro (Parrita).
13. Apertura de Albergue en la Escuela de Pueblo Nuevo en Parrita con 10 personas .